

## LAMPIRAN

### PENEGAKAN DAN PENGAWASAN HUKUM TERHADAP TENAGA KERJA ASING DALAM JABATAN STRUKTURAL PERUSAHAAN

#### ORIGINALITY REPORT

<b>16%</b> SIMILARITY INDEX	<b>16%</b> INTERNET SOURCES	<b>8%</b> PUBLICATIONS	<b>8%</b> STUDENT PAPERS
--------------------------------	--------------------------------	---------------------------	-----------------------------

#### PRIMARY SOURCES

<b>1</b>	<b>novemhutaurok.com</b> Internet Source	<b>2%</b>
<b>2</b>	<b>eprints.iain-surakarta.ac.id</b> Internet Source	<b>2%</b>
<b>3</b>	<b>pt.scribd.com</b> Internet Source	<b>1%</b>
<b>4</b>	<b>www.jogloabang.com</b> Internet Source	<b>1%</b>
<b>5</b>	<b>Submitted to Universitas Pelita Harapan</b> Student Paper	<b>1%</b>
<b>6</b>	<b>id.123dok.com</b> Internet Source	<b>&lt;1%</b>
<b>7</b>	<b>Submitted to Sriwijaya University</b> Student Paper	<b>&lt;1%</b>
<b>8</b>	<b>repositori.usu.ac.id</b> Internet Source	<b>&lt;1%</b>
<b>9</b>	<b>jurnal.polinela.ac.id</b> Internet Source	<b>&lt;1%</b>

## Pelanggaran Tenaga Kerja Asing Menurut Kasus (2017-2018)

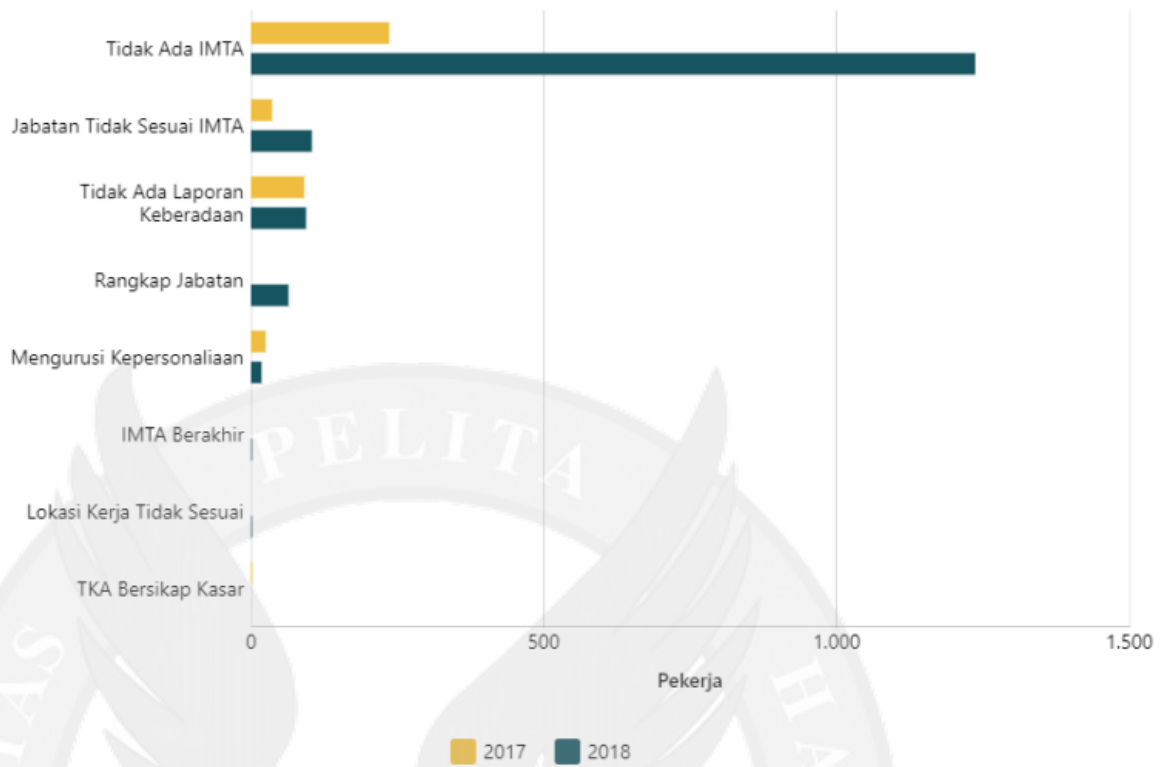

Sumber:

- Kementerian Ketenagakerjaan (Kemenaker)

Informasi lain:

A-1



KEMENTERIAN INVESTASI/BKPM

## PERKEMBANGAN REALISASI INVESTASI PMA 2019-SEPTEMBER 2023

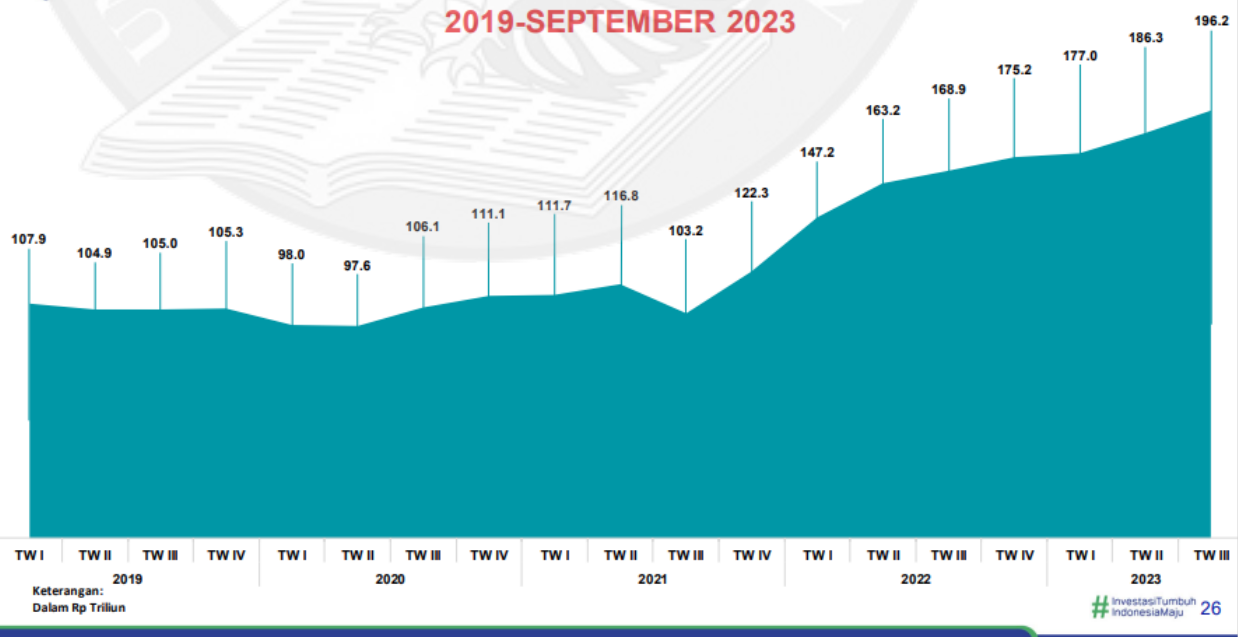

Keterangan:  
Dalam Rp Triliun

# InvestasiTumbuh IndonesiaMaju 26



**PERSYARATAN INVESTASI DIPERMUDAH**

Dengan UU Cipta Kerja persyaratan untuk berinvestasi menjadi lebih sederhana

- Menetapkan *priority list* atas bidang usaha yang didorong untuk investasi. Kriteria *priority list* mencakup: teknologi tinggi, investasi besar, berbasis digital, dan padat karya.
- Untuk kegiatan usaha UMKM dapat bermitra dengan modal asing
- Status PMA hanya dikaitkan dengan **batasan kepemilikan asing**  
PMA: PENANAMAN MODAL ASING
- Ketentuan persyaratan investasi dalam **UU sektor dihapus karena akan diatur dalam Perpres Daftar Prioritas Investasi**

SUMBER: UU CIPTA KERJA

<p><b>BIDANG USAHA TERTUTUP</b> Disarankan atas kepentingan nasional, asas kepatutan, dan konvensi internasional</p>	<ul style="list-style-type: none"> <li>• Perjudian dan Kasino</li> <li>• Penangkapan spesies ikan tertentu</li> <li>• Budidaya dan produksi narkotika golongan 1</li> </ul>	<ul style="list-style-type: none"> <li>• Pemanfaatan koral dari alam</li> <li>• Industri pembuatan senjata kimia</li> <li>• Industri pembuatan bahan perusak lapisan ozon</li> </ul>
--	---	--

# PROFIL KETENAGAKERJAAN UMUM INDONESIA AGUSTUS 2023

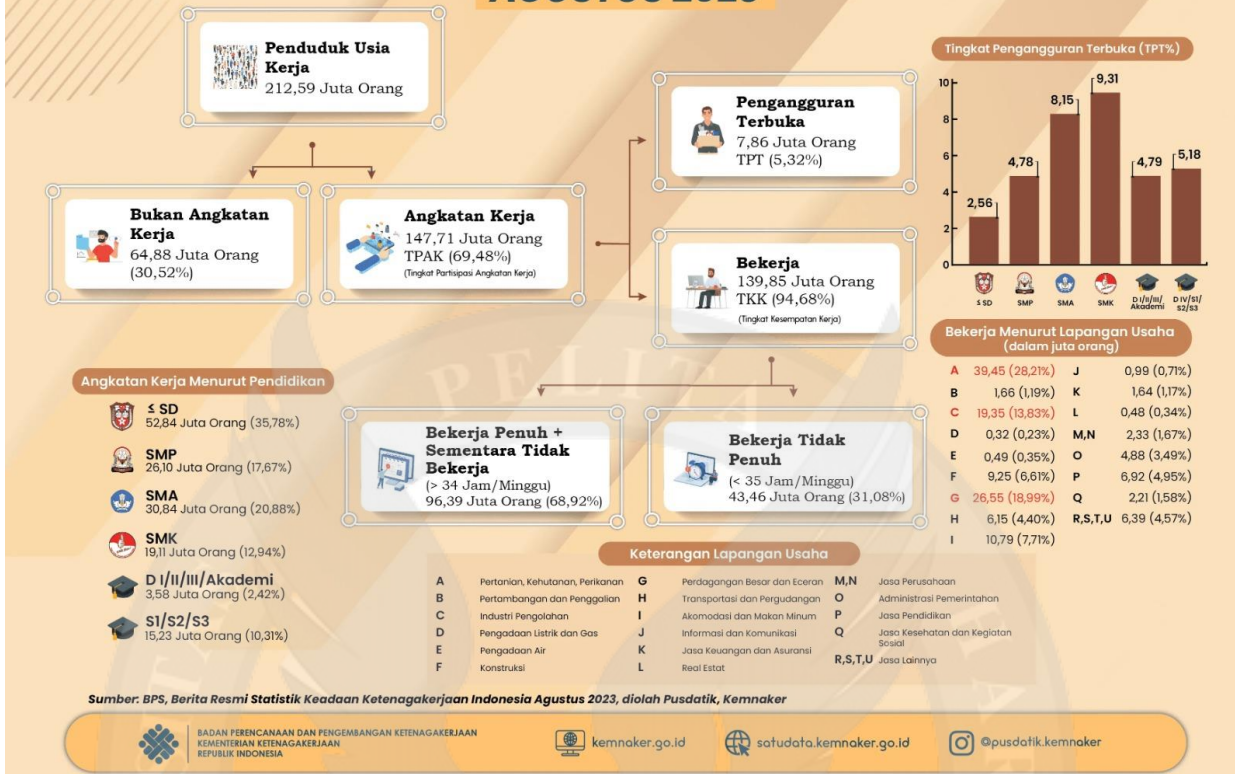

A-5

DATA PENGESAHAN RPTKA YANG BERLAKU (Periode Tahun 2022)												
Berdasarkan Jenis Usaha												
Jenis Usaha	Jan	Feb	Mar	Apr	Mei	Jun	Jul	Agus	Sept	Okt	Nov	Des
Industri	41.470	42.881	49.289	45.054	44.800	46.841	47.484	50.247	52.056	53.723	53.970	54.430
Jasa	47.916	48.724	44.164	49.635	49.425	49.170	49.839	51.366	53.032	54.243	54.845	54.341
Pertanian dan Maritim	2.237	2.244	2.261	2.324	2.349	2.435	2.519	2.617	2.702	2.867	2.931	2.766
<b>Total</b>	<b>91.623</b>	<b>93.849</b>	<b>95.714</b>	<b>97.013</b>	<b>96.574</b>	<b>98.446</b>	<b>99.842</b>	<b>104.230</b>	<b>107.790</b>	<b>110.833</b>	<b>111.746</b>	<b>111.537</b>

Sumber Data : Direktorat Pengendalian Penggunaan Tenaga Kerja Asing, Ditjen Binapenta dan PKK, Kementerian Ketenagakerjaan R.I

Berdasarkan Level Jabatan												
Level Jabatan	Jan	Feb	Mar	Apr	Mei	Jun	Jul	Agus	Sept	Okt	Nov	Des
Advisor/Consultant	21.194	21.497	21.663	21.804	21.631	21.756	22.343	22.970	23.399	23.868	23.801	23.421
Direksi	8.972	8.995	9.061	9.073	9.054	9.096	9.305	9.432	9.573	9.702	9.698	9.686
Komisaris	674	670	686	684	701	700	720	739	762	796	767	767
Manager	19.575	19.825	20.169	20.388	20.480	20.988	21.570	22.280	22.901	23.412	23.359	23.479
Profesional	41.208	42.862	44.135	45.064	44.708	45.906	45.904	48.809	51.155	53.055	54.121	54.184
<b>Total</b>	<b>91.623</b>	<b>93.849</b>	<b>95.714</b>	<b>97.013</b>	<b>96.574</b>	<b>98.446</b>	<b>99.842</b>	<b>104.230</b>	<b>107.790</b>	<b>110.833</b>	<b>111.746</b>	<b>111.537</b>

Sumber Data : Direktorat Pengendalian Penggunaan Tenaga Kerja Asing, Ditjen Binapenta dan PKK, Kementerian Ketenagakerjaan R.I

A-6