

## LAMPIRAN

### Pertanyaan dan Hasil Observasi Kualitatif Wawancara

P : Siapa nama anda dan berapa umur anda?

N : Mehr Hazara RF

P : Sejak kapan anda menetap di Indonesia?

N : Saya menetap sejak 2017 jadi sudah sekitar genap menjadi 4 tahun

P : Ada berapa orang yang menetap di daerah anda?

N : ada sekitar 35 pengungsi Afghanistan

P : Apa yang membuat anda menetap di indonesia?

N : Adanya genosida, pelanggaran HAM, dan pembantaian terhadap orang suku Hazara yang sudah dilakukan sejak 1988, saya juga merupakan salah satu dari suku tersebut. jadi perlakuan keras dan diskriminasi lainnya sering dilakukan hingga saat ini.

P : Apakah anda bersama saudara/keluarga untuk menetap di Indonesia?

N : saya hidup sendirian terpisah dengan keluarga di Afghanistan, banyak pengungsi lain yang memiliki kasus seperti saya, mungkin sekitar setengah lebih dari kami memiliki kondisi demikian.

P : Apakah saat ini anda memiliki pekerjaan tetap?

N : kita tidak di perbolehkan untuk bekerja disini

P : Bagaimana kondisi kesehatan pengungsi baik secara fisik dan mental?

N : secara keseluruhan kondisi dari para pengungsi ini sedang menderita baik dari fisik dan mental. Karena kita saat ini di kondisi yang tidak menentu dari status kenegaraan, kita tidak tahu harus bagaimana dan kita merasa tidak ada yang mau membantu kita. Belum lagi kita terpisah dengan keluarga bahkan beberapa dari kami ada yang kehilangan saudaranya di Afghanistan, kondisi seperti ini yang makin membuat kami makin tertekan.

P : Bagaimana anda menjalankan kegiatan sehari-hari?

N : semua dari kami sebenarnya tidak memiliki aktivitas khusus, yang kami lakukan dari pagi hari hanya melihat makanan kami, mandi, dan menunggu jawaban dari UNHCR. Terkadang kami juga membersihkan jalan di tempat kami tinggal, ngobrol dengan orang Indonesia. Itu kami lakukan terus menerus menjadi rutinitas yang membosankan karena kami juga tidak memiliki kewenangan untuk melakukan aktivitas lainnya.

P : Seberapa dekat dengan anda dengan pengungsi lain di kawasan tempat anda tinggal?

N : sesungguhnya kami memiliki hubungan yang baik antara sesama, tidak ada masalah di antara kami dan kami sering berkomunikasi satu sama lain untuk menanyakan kondisi masing masing.

P : Bagaimana masyarakat lokal menanggapi anda/pengungsi lainnya?

N : masyarakat sekitar berperilaku baik terhadap kami, mereka tidak menganggap kami berbeda maupun mendiskriminasi kami.

P : Dimanakah anda sering melakukan aktivitas sehari-hari anda di luar/dalam kawasan anda?

N : karena kami tidak memiliki aktivitas khusus jdai kami menghabiskan waktu kami hanya di dalam sekitar kawasan Kebon Sirih itu, yang bersebelahan dengan kantor UNHCR tersebut.

P : Dimana tempat biasanya anda berinteraksi/bersosialisasi dengan teman/pengungsi/warga setempat?

N : kami tidak ada tempat yang secara khusus untuk bersosialisasi dengan mereka hanya di sekitar jalan Kebon Sirih tersebut. mungkin area tempat ibadah masjid menjadi salah satu tempat yang spesifik untuk berinteraksi dengan mereka.

P : Apa yang menjadi ciri khas bangunan tempat tinggal di Afghanistan? Apa benar bangunan tempat tinggal di afghanistan pada umumnya menggunakan bahan tanah liat, batu, kayu? Apa benar bukaan pada jendela memiliki ornamen arch pada bukaannya?

N : semua itu ada benarnya di negara kami masih ada beberapa rumah yang menggunakan tanah liat sebagai dindingnya dan bukaannya masih menggunakan bentuk seperti itu. Namun sebenarnya tipikal rumah yang ada di saana sebenarnya seperti rumah modern pada umumnya yang menggunakan dinding semen seperti itu

P : Budaya apa yang menjadi ciri khas masyarakat disana dan masih dipertahankan hingga sekarang?

P : Menurut anda apakah perlu bangunan suaka penampung memiliki karakteristik budaya sebagai simbol budaya sekaligus sebagai adaptasi lingkungan yang baru?

N : menurut saya tidak masalah

P : bagaimana kondisi tempat tinggal anda saat ini?

N : semua para pengungsi tinggal di tenda masing masing sekitar jalan Kebon Sirih sejak lama. Berbagai kalangan dari remaja, anak anak, keluarga, hingga orang tua tinggal dengan kondisi kurang nyaman seperti ini untuk mendapatkan keputusan dari UNHCR

P : apakah anda dengan pengungsi lainnya memiliki akses fasilitas pendidikan, kesehatan, lainnya dengan baik?

N : tidak, kita tidak memiliki berbagai akses ke fasilitas tersebut. bahkan mereka tidak peduli dengan kesehatan para pengungsinya

P : apakah tempat tinggal anda saat ini memiliki pencahayaan yang cukup baik secara alami maupun buatan?

N : tidak

P : apakah tempat tinggal anda saat ini memiliki dimensi ruang yang cukup atau ideal?

N : tidak, kami tinggal di dalam tenda

P : apakah kawasan tempat tinggal anda memiliki kebersihan yang baik?

N : tidak, kami tinggal di pesisir jalan jadi banyak serangga yang masuk, Ketika hujan banyak air yang masuk kedalam tenda kami

P : apakah kondisi tempat tinggal anda memiliki penghawaan udara yang baik?

N : tidak

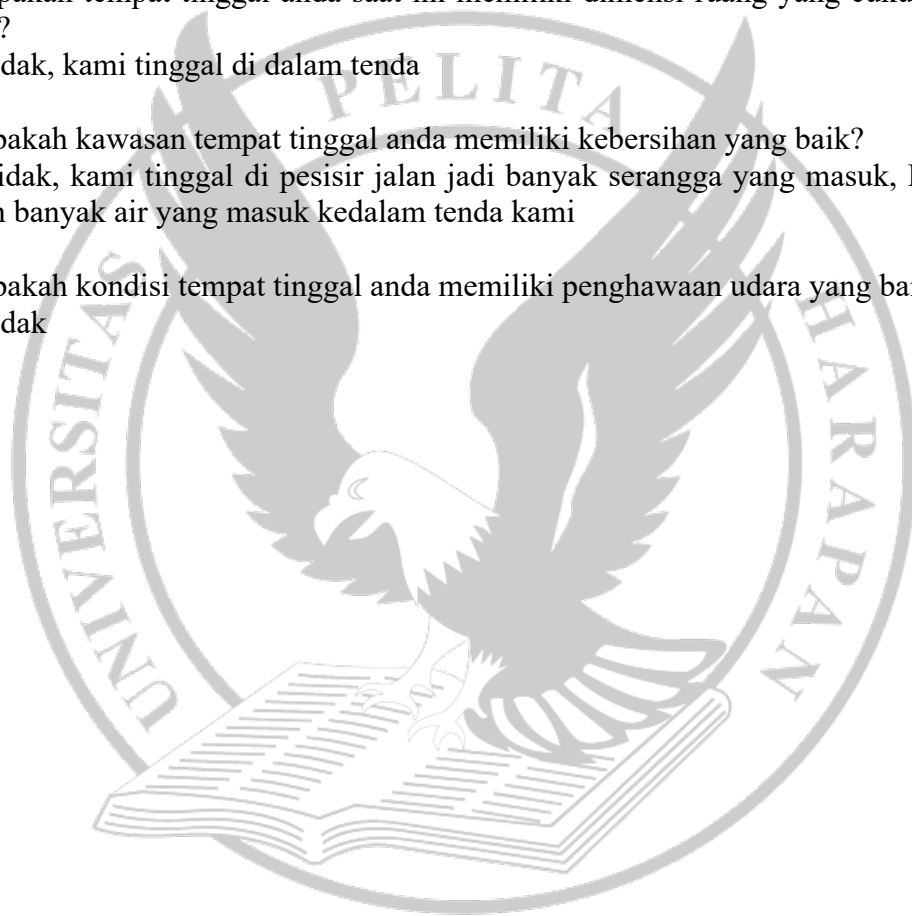



UNIVERSITAS PELITA HARAPAN  
FAKULTAS DESAIN  
PROGRAM STUDI ARSITEKTUR  
SEMESTER GENAP 2022

NAMA MAHASISWA:

JONATHAN NATHANIEL / 01022180004

JUDUL TUGAS AKHIR:

STRATEGI DESAIN SUAKA PENGUNGSIAN DENGAN  
PENDEKATAN ARSITEKTUR ATMOSFER

JUDUL GAMBAR:

DAFTAR ISI

SKALA:

-

NO	DESKRIPSI	SKALA
1	DAFTAR ISI	-
2	BLOCK PLAN	1:600
3	SITE PLAN	1:400
4	DENAH	1:400
5	TAMPAK DEPAN	1:200
6	POTONGAN	1:200
7	TAMPAK TAPAK	1:250
8	POTONGAN TAPAK	1:250
9	POTONGAN PRINSIP	1:50
10	DETIL ARSITEKTUR	1:5 1:10
11	AKSONOMETRI TERURAI	-
12	AKSONOMETRI UTILITAS	-
13	PERSPEKTIF EKSTERIOR	-
14	PERSPEKTIF INTERIOR	-



UNIVERSITAS PELITA HARAPAN  
FAKULTAS DESAIN  
PROGRAM STUDI ARSITEKTUR  
SEMESTER GENAP 2022

NAMA MAHASISWA:

JONATHAN NATHANIEL / 01022180004

DOSEN PEMBIMBING:

DENIS INDRAMAWAN, S.T., M.Sc.

JUDUL TUGAS AKHIR:

STRATEGI DESAIN SUAKA PENGUNGSIAN DENGAN  
PENDEKATAN ARSITEKTUR ATMOSFER

JUDUL GAMBAR:

BLOK PLAN

SKALA:

1:600





UNIVERSITAS PELITA HARAPAN  
 FAKULTAS DESAIN  
 PROGRAM STUDI ARSITEKTUR  
 SEMESTER GENAP 2022

NAMA MAHASISWA:

JONATHAN NATHANIEL / 01022180004

DOSEN PEMBIMBING:

DENIS INDRAMAWAN, S.T., M.Sc.

JUDUL TUGAS AKHIR:

STRATEGI DESAIN SUAKA PENGUNSIAN DENGAN  
 PENDEKATAN ARSITEKTUR ATMOSFER

JUDUL GAMBAR:

SITEPLAN

SKALA:

1:400

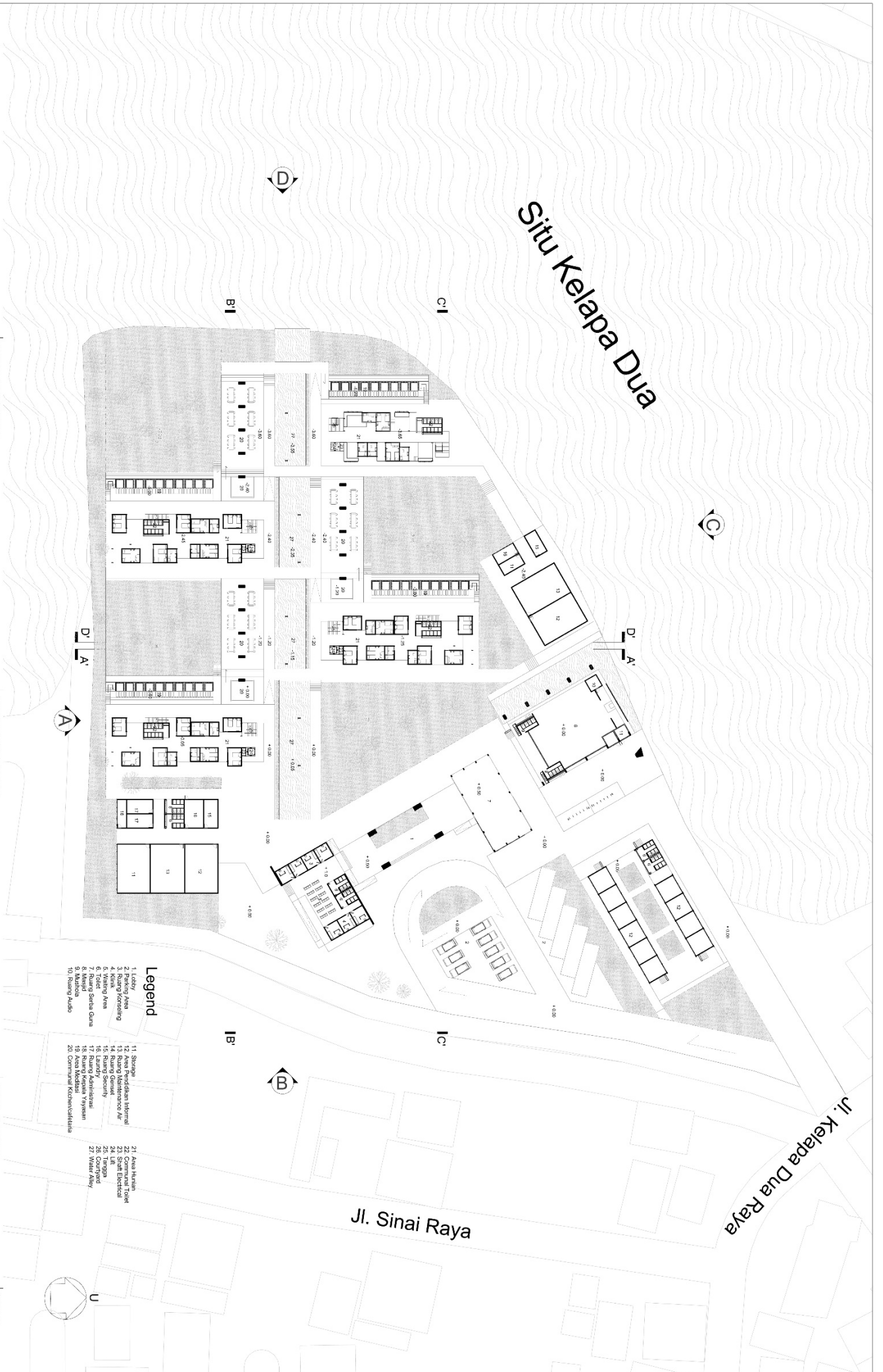



UNIVERSITAS PELITA HARAPAN  
 FAKULTAS DESAIN  
 PROGRAM STUDI ARSITEKTUR  
 SEMESTER GENAP 2022

NAMA MAHASISWA:  
 JONATHAN NATHANIEL / 01022180004  
 DOSEN PEMBIMBING:  
 DENIS INDRAMAWAN, S. T., M.Sc.

JUDUL TUGAS AKHIR:  
 STRATEGI DESAIN SUKA PENGUNSIAN DENGAN  
 PENDEKATAN ARSITEKTUR ATMOSFER

JUDUL GAMBAR:  
 DENAH  
 SKALA:  
 1:400



- Legend**
- 1 Lobby
  - 2 Parking Area
  - 3 Ruang Konseling
  - 4 Klinik
  - 5 Waiting Area
  - 7 Ruang Setau Guna
  - 8 Masjid
  - 9 Mushola
  - 10 Communal Kitchen/Caterera
  - 11 Storage
  - 12 Area Pendidikan Informal
  - 13 Ruang Maintenance Air
  - 14 Ruang Gersekt
  - 15 Ruang Security
  - 16 Ruang Administrasi
  - 17 Ruang Kepala Yayasan
  - 18 Area Mediasi
  - 19 Area Mediasi
  - 20 Communal Kitchen/Caterera
  - 21 Area Hunian
  - 22 Communal Toilet
  - 23 Shift Electrical
  - 24 Lift
  - 25 Tanggapan
  - 26 Corridor
  - 27 Water Alley



UNIVERSITAS PELITA HARAPAN  
FAKULTAS DESAIN  
PROGRAM STUDI ARSITEKTUR  
SEMESTER GENAP 2022

NAMA MAHASISWA:

JONATHAN NATHANIEL / 01022180004

DOSEN PEMBIMBING:

DENIS INDRAMAWAN, S.T., M.Sc.

JUDUL TUGAS AKHIR:

STRATEGI DESAIN SUKA PENGUNSIAN DENGAN  
PENDEKATAN ARSITEKTUR ATMOSFER

JUDUL GAMBAR:

TAMPAK BANGUNAN

SKALA:

1:200

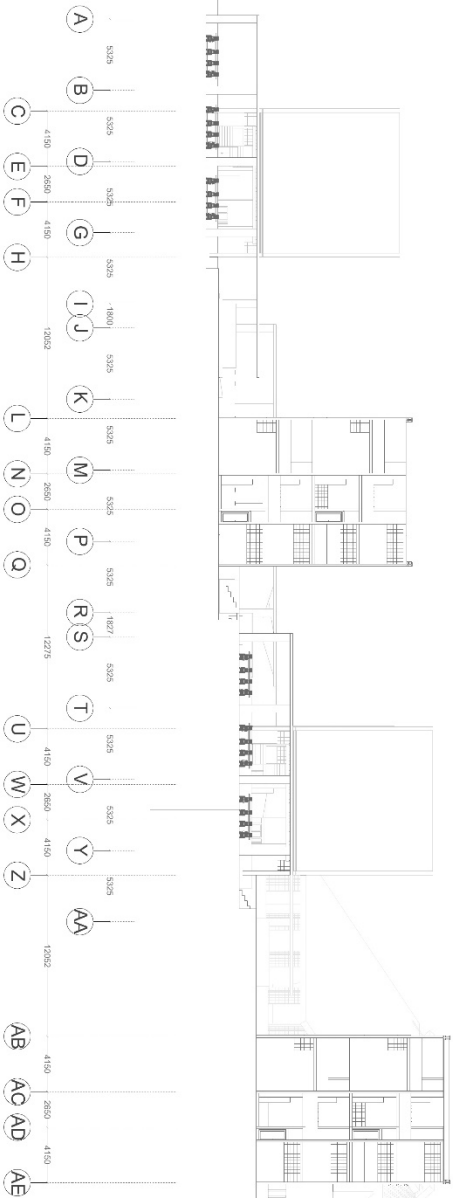

TAMPAK A

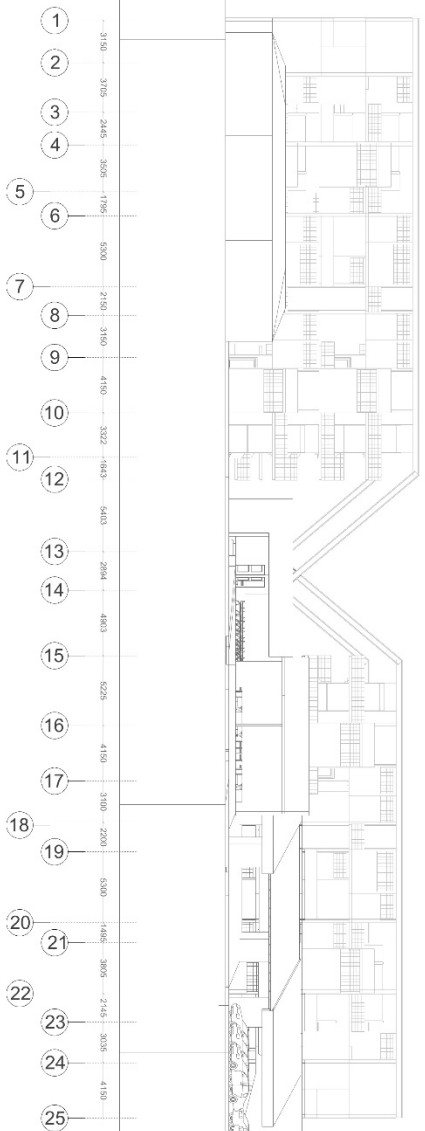

TAMPAK B





UNIVERSITAS PELITA HARAPAN  
 FAKULTAS DESAIN  
 PROGRAM STUDI ARSITEKTUR  
 SEMESTER GENAP 2022

NAMA MAHASISWA:

JONATHAN NATHANIEL / 01022180004

DOSEN PEMBIMBING:

DENIS INDRAMAWAN, S.T., M.Sc.

JUDUL TUGAS AKHIR:

STRATEGI DESAIN SUKA PENGUNSIAN DENGAN  
 PENDEKATAN ARSITEKTUR ATMOSFER

JUDUL GAMBAR:

POTONGAN

SKALA:

1:200

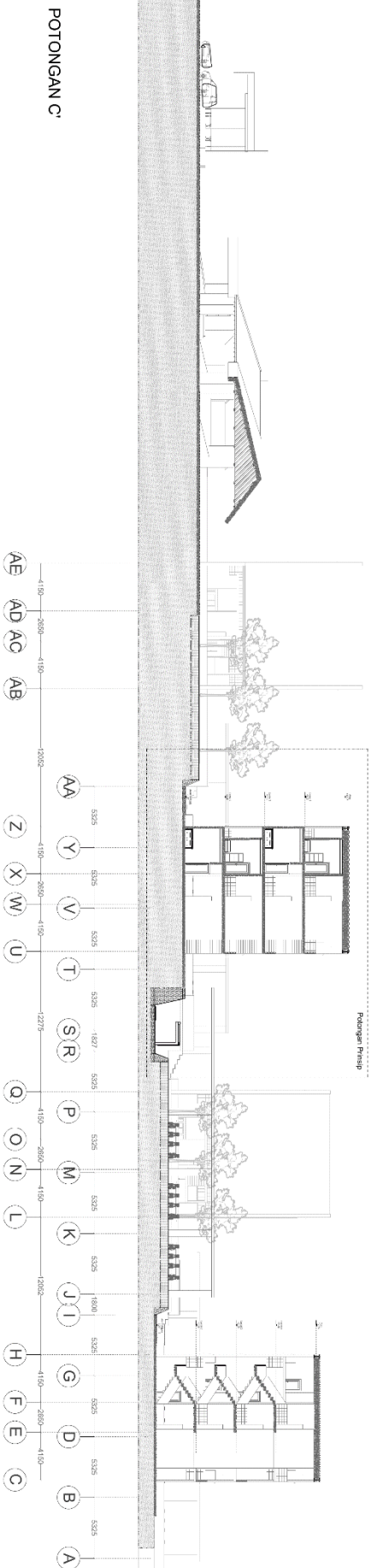
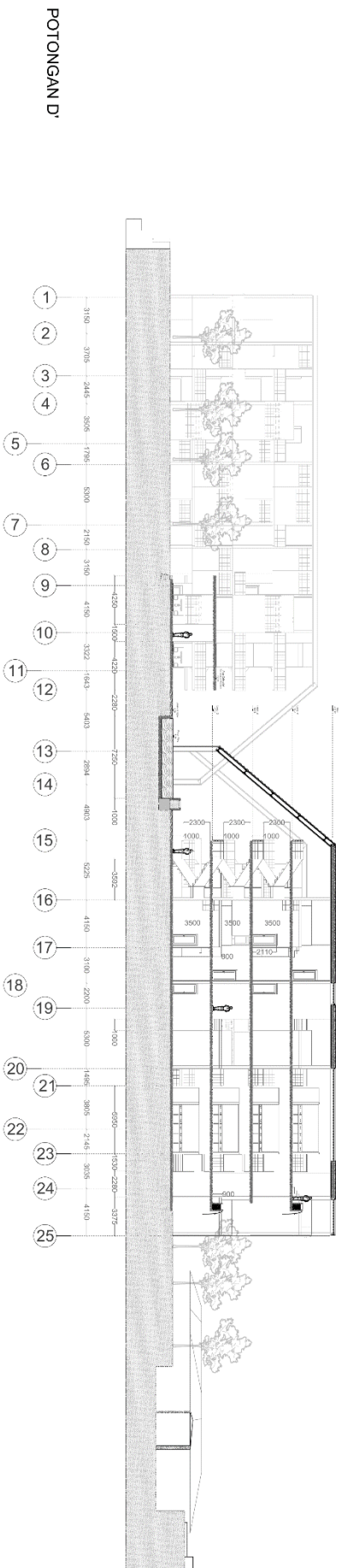



UNIVERSITAS PELITA HARAPAN  
FAKULTAS DESAIN  
PROGRAM STUDI ARSITEKTUR  
SEMESTER GENAP 2022

NAMA MAHASISWA:

JONATHAN NATHANIEL / 01022180004

DOSEN PEMBIMBING:

DENIS INDRAMAWAN, S.T., M.Sc.

JUDUL TUGAS AKHIR:

STRATEGI DESAIN SUKA PENGUNSIAN DENGAN  
PENDEKATAN ARSITEKTUR ATMOSFER

JUDUL GAMBAR:

TAMPAK TAPAK

SKALA:

1:250

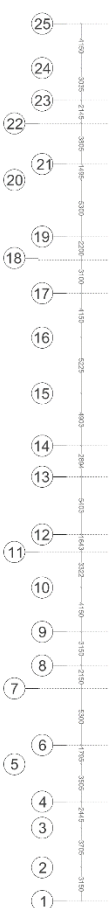
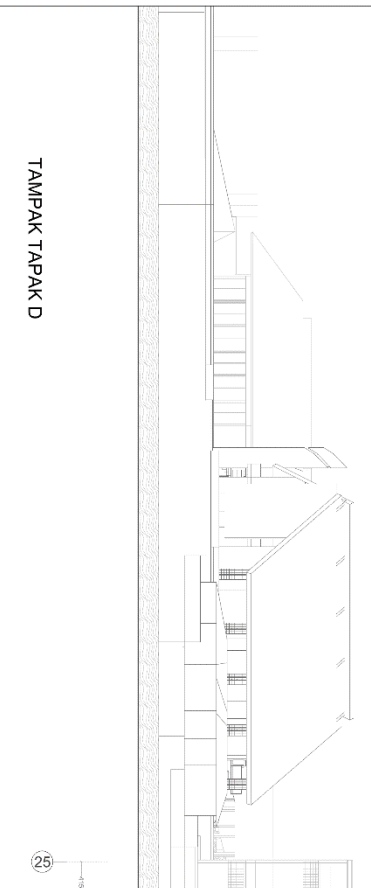
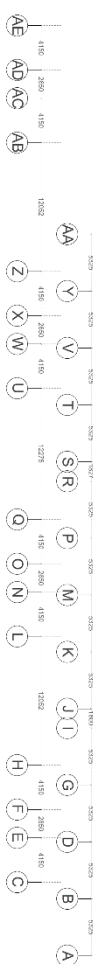
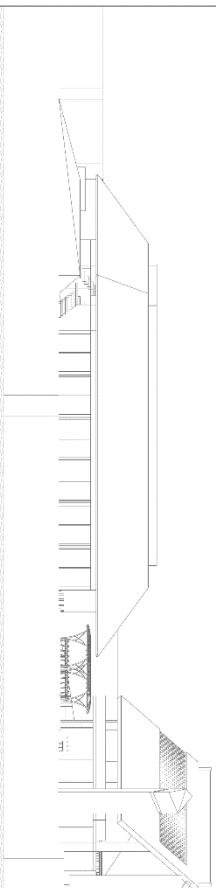



UNIVERSITAS PELITA HARAPAN  
FAKULTAS DESAIN  
PROGRAM STUDI ARSITEKTUR  
SEMESTER GENAP 2022

NAMA MAHASISWA:

JONATHAN NATHANIEL / 01022180004

DOSEN PEMBIMBING:

DENIS INDRAMAWAN, S.T., M.Sc.

JUDUL TUGAS AKHIR:

STRATEGI DESAIN SUKA PENGUNGSIAN DENGAN  
PENDEKATAN ARSITEKTUR ATMOSFER

JUDUL GAMBAR:

POTONGAN TAPAK

SKALA:

1:250

POTONGAN TAPAK A'

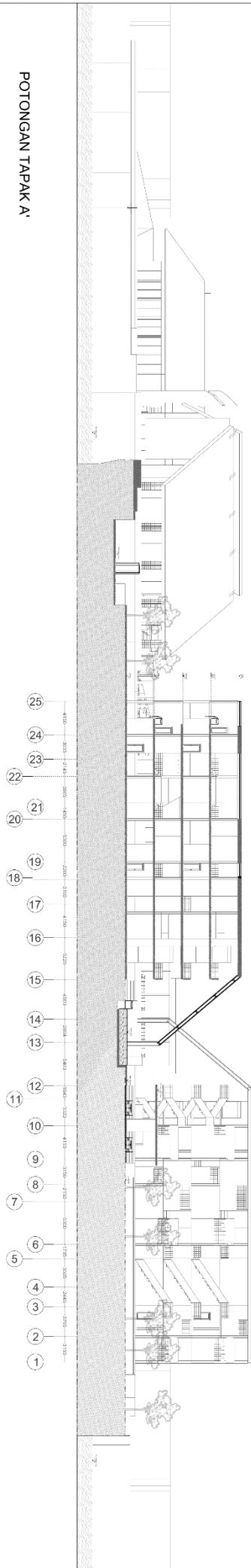

POTONGAN TAPAK B'

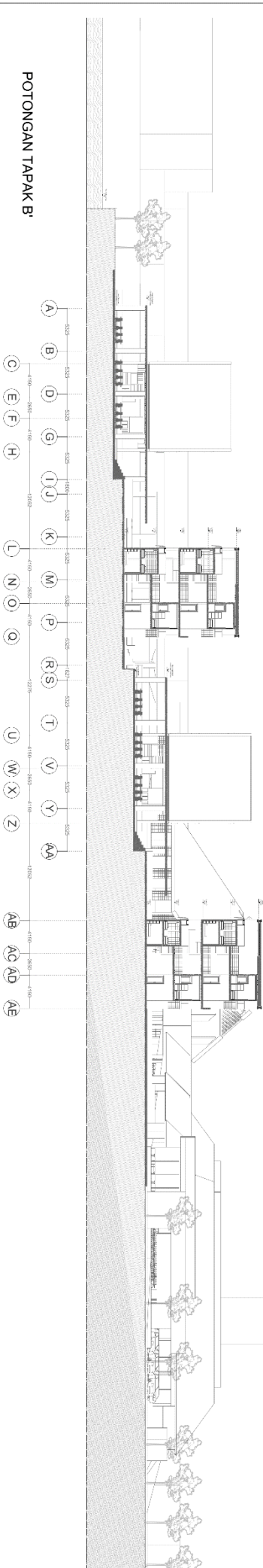



UNIVERSITAS PELITA HARAPAN  
 FAKULTAS DESAIN  
 PROGRAM STUDI ARSITEKTUR  
 SEMESTER GENAP 2022

NAMA MAHASISWA:

JONATHAN NATHANIEL / 01022180004

DOSEN PEMBIMBING:

DENIS INDRAMAWAN, S.T., M.Sc.

JUDUL TUGAS AKHIR:

STRATEGI DESAIN SUKSES PENGUNSIAN DENGAN  
 PENDEKATAN ARSITEKTUR ATMOSFER

JUDUL GAMBAR:

Potongan Prinsip

SKALA:

1:50

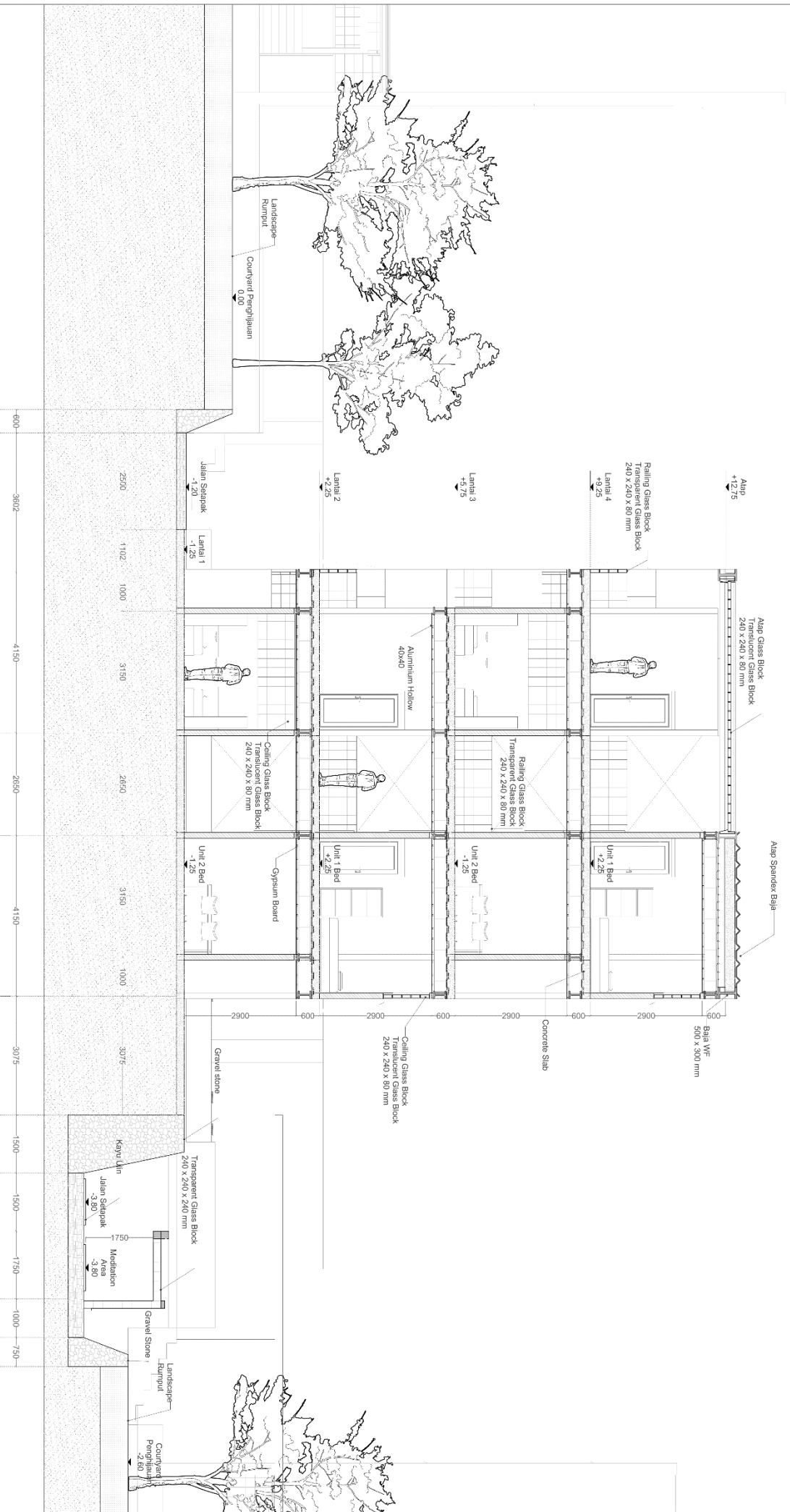





UNIVERSITAS PELITA HARAPAN  
 FAKULTAS DESAIN  
 PROGRAM STUDI ARSITEKTUR  
 SEMESTER GENAP 2022

Detail Atap Glass Block  
 Skala 1 : 5

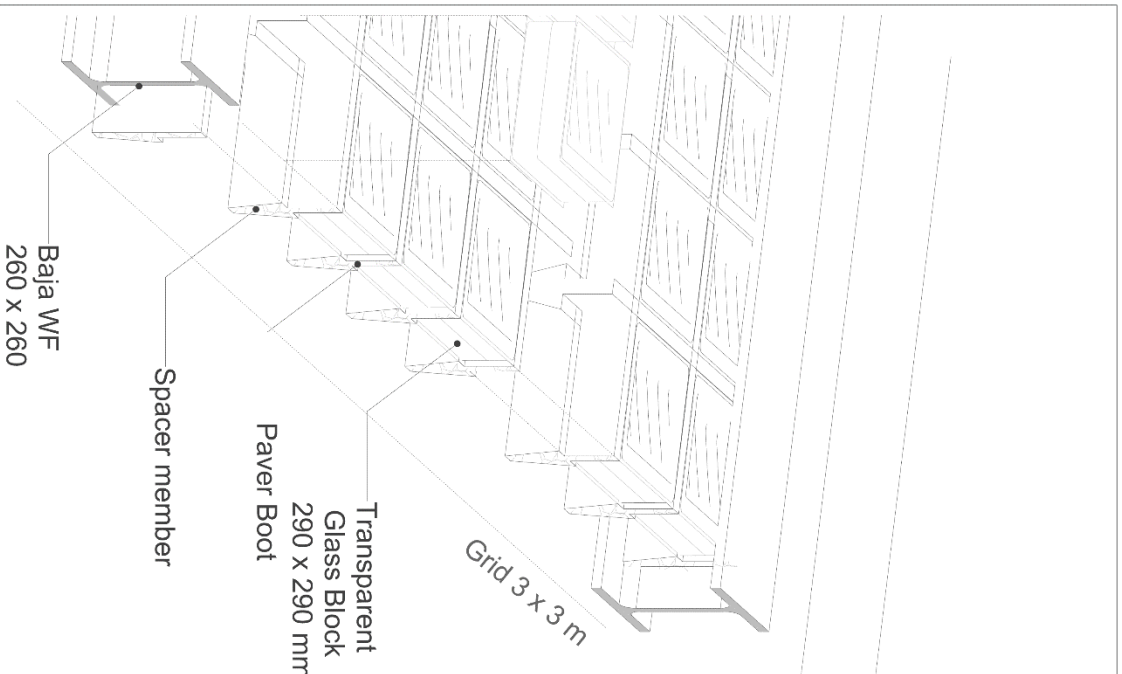

Detail Unit  
 Skala 1 : 10

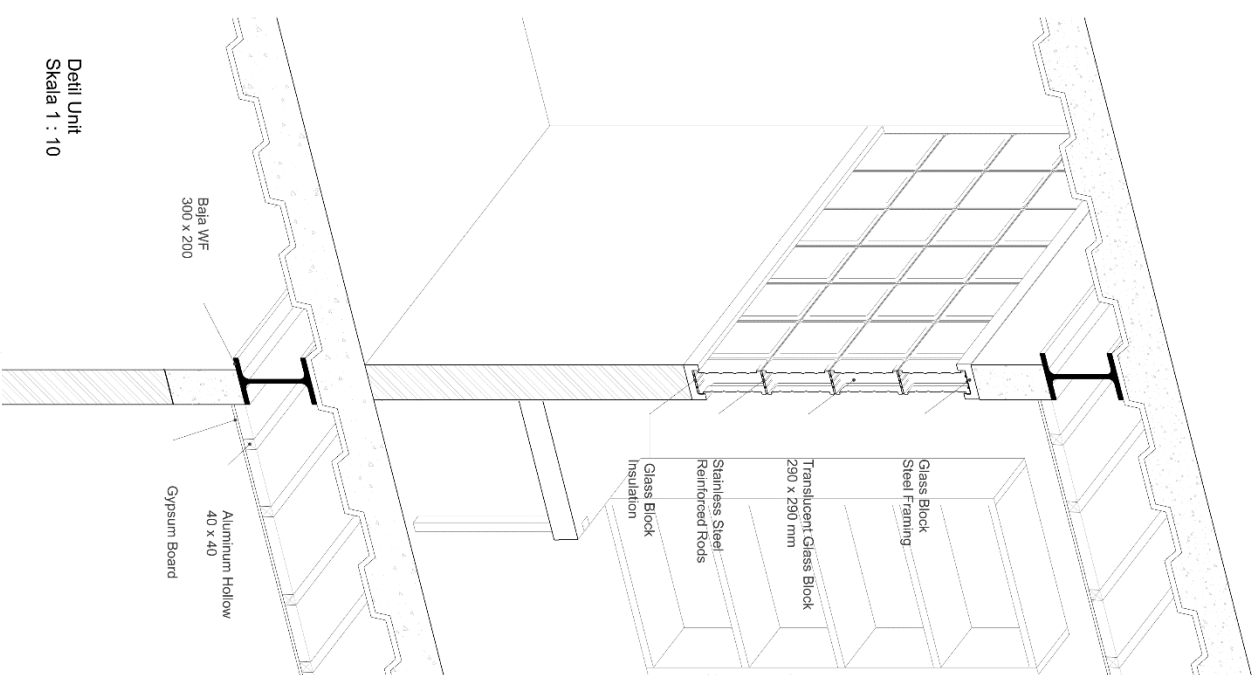

Detail Atap  
 Skala 1 : 5

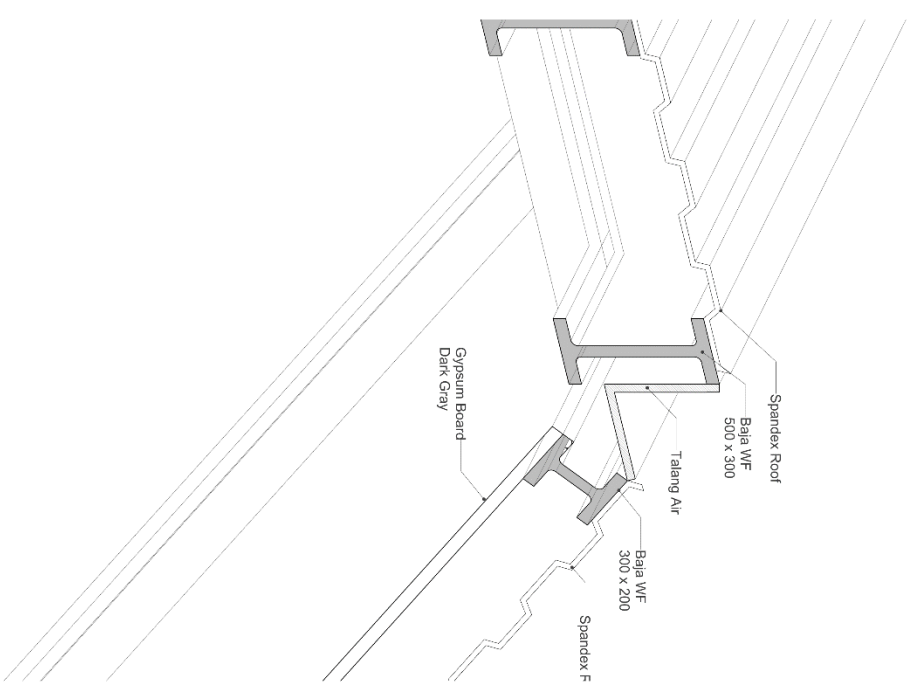

NAMA MAHASISWA:

JONATHAN NATHANIEL / 01022180004

DOSEN PEMBIMBING:

DENIS INDRAMAWAN, S.T., M.Sc.

JUDUL TUGAS AKHIR:

STRATEGI DESAIN SUAKA PENGUNGSIAN DENGAN  
 PENDEKATAN ARSITEKTUR ATMOSFER

JUDUL GAMBAR:

AKSO DETIL ARSITEKTUR

SKALA:

1:5  
 1:10



UNIVERSITAS PELITA HARAPAN  
FAKULTAS DESAIN  
PROGRAM STUDI ARSITEKTUR  
SEMESTER GENAP 2022

NAMA MAHASISWA:  
JONATHAN NATHANIEL / 01022180004  
DOSEN PEMBIMBING:  
DENIS INDRAMAWAN, S.T., M.Sc.

JUDUL TUGAS AKHIR:  
STRATEGI DESAIN SUAKA PENGUNGSIAN DENGAN  
PENDEKATAN ARSITEKTUR ATMOSFER

JUDUL GAMBAR:  
Aksometri

SKALA:  
-

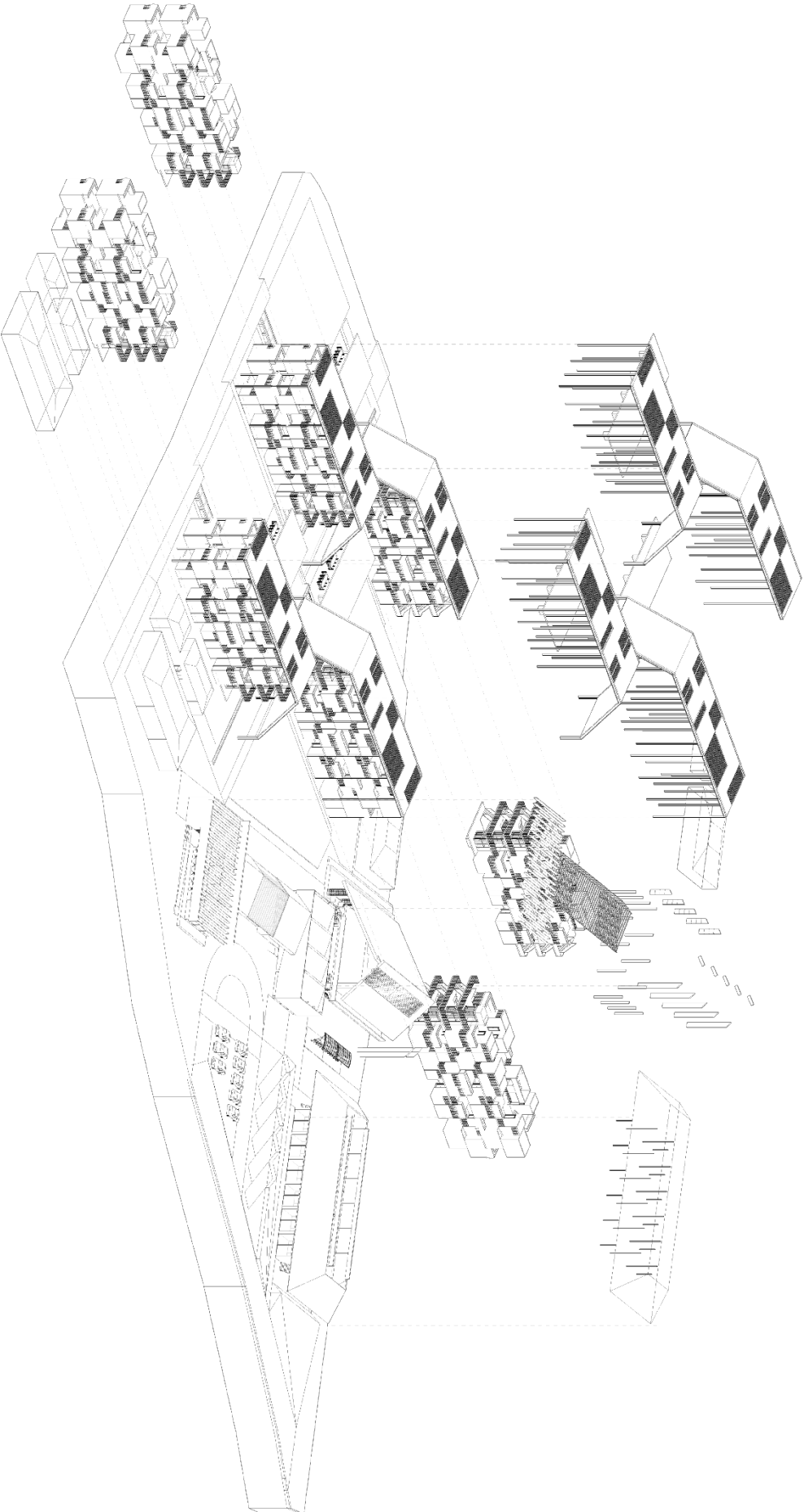



UNIVERSITAS PELITA HARAPAN  
 FAKULTAS DESAIN  
 PROGRAM STUDI ARSITEKTUR  
 SEMESTER GENAP 2022







NAMA MAHASISWA:  
 JONATHAN NATHANIEL / 01022190004  
 DOSEN PEMBIMBING:  
 DENIS INDRAMAWAN, S.T., M.Sc.

JUDUL TUGAS AKHIR:  
 STRATEGI DESAIN SUAKA PENGUNGSIAN DENGAN  
 PENDEKATAN ARSITEKTUR ATMOSFER

JUDUL GAMBAR:  
 Aksesori Utilitas

SKALA:

SKALA:

-  Water maintenance
-  Electrical/Generator area
-  Toilet
-  Water Alley
-  Black/Grey Water
-  Water Plumbing
-  Electrical Shaft

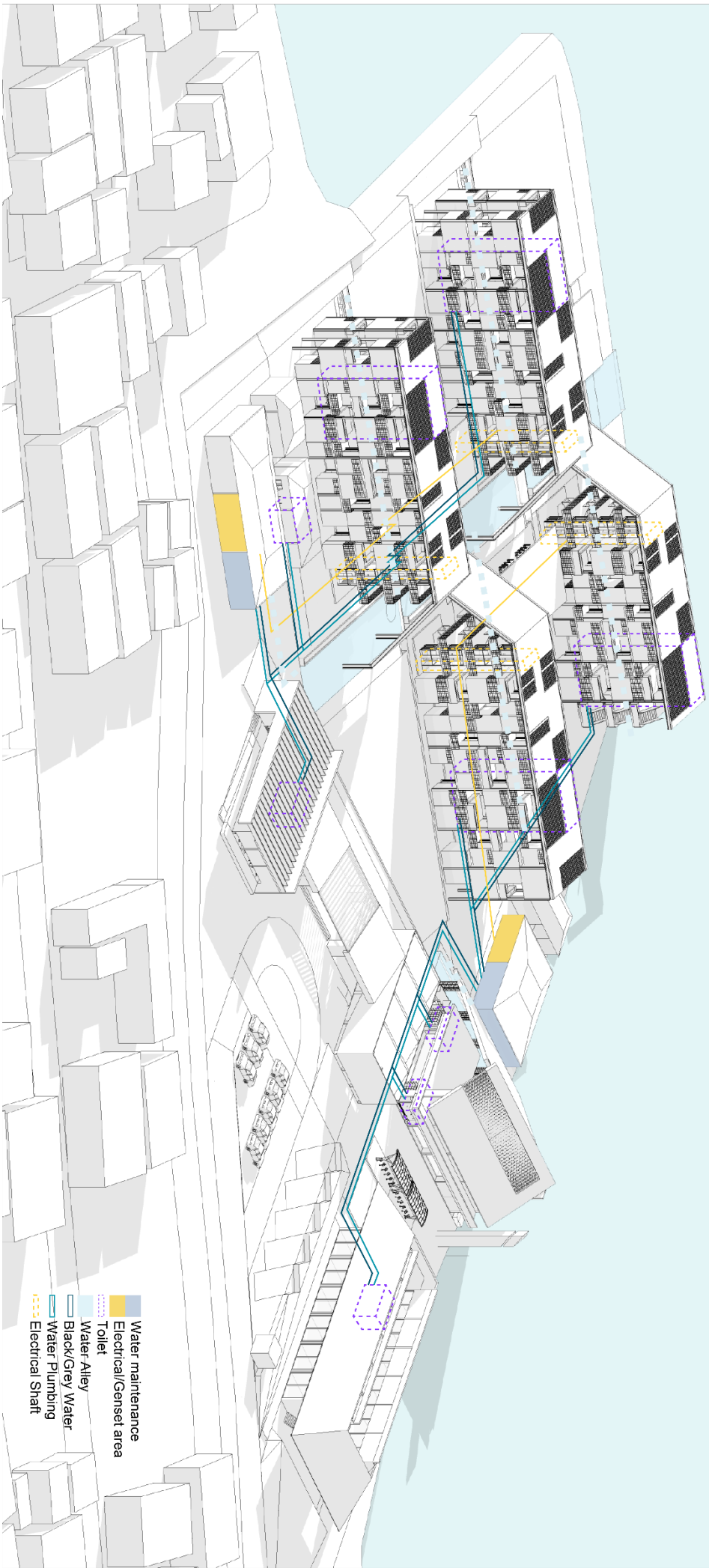





UNIVERSITAS PELITA HARAPAN  
FAKULTAS DESAIN  
PROGRAM STUDI ARSITEKTUR  
SEMESTER GENAP 2022

NAMA MAHASISWA:

JONATHAN NATHANIEL / 01022180004

DOSEN PEMBIMBING:

DENIS INDRAMAWAN, S.T., M.Sc.

JUDUL TUGAS AKHIR:

STRATEGI DESAIN SUAKA PENUNGSIAN DENGAN  
PENDEKATAN ARSITEKTUR ATMOSFER

JUDUL GAMBAR:

Perspektif Eksterior

SKALA:

-





UNIVERSITAS PELITA HARAPAN  
FAKULTAS DESAIN  
PROGRAM STUDI ARSITEKTUR  
SEMESTER GENAP 2022

NAMA MAHASISWA:

JONATHAN NATHANIEL / 01022180004

DOSEN PEMBIMBING:

DENIS INDRAMAWAN, S.T., M.Sc.

JUDUL TUGAS AKHIR:

STRATEGI DESAIN SUAKA PENGGUNSIAN DENGAN  
PENDEKATAN ARSITEKTUR ATMOSFER

JUDUL GAMBAR:

Perspektif Interior

SKALA:

-





## UNIVERSITAS PELITA HARAPAN

### Pernyataan dan Persetujuan Unggah Tugas Akhir

Saya/kami yang bertanda tangan di bawah ini:

Nama - NPM : 1.  
2.  
3.  
Fakultas :  
Program Studi :  
Lokasi Kampus :  
Jenis Tugas Akhir :  
Judul :

Menyatakan bahwa:

1. Tugas akhir tersebut adalah benar karya saya/kami dengan arahan dari dosen pembimbing dan bukan merupakan duplikasi karya tulis yang sudah dipublikasikan atau yang pernah dipakai untuk mendapatkan gelar akademik di perguruan tinggi manapun;
2. Tugas akhir tersebut bukan merupakan plagiat dari hasil karya pihak lain, dan apabila saya/kami mengutip dari karya orang lain maka akan dicantumkan sebagai referensi sesuai dengan ketentuan yang berlaku.
3. Saya/kami memberikan Hak Noneksklusif Tanpa Royalti kepada Universitas Pelita Harapan atas Tugas Akhir tersebut untuk diunggah ke dalam Repositori UPH.

Apabila di kemudian hari ditemukan pelanggaran Hak Cipta dan Kekayaan Intelektual atau Peraturan Perundangan-undangan Republik Indonesia lainnya dan integritas akademik dalam karya saya/kami tersebut, maka saya/kami bersedia menanggung secara pribadi segala bentuk tuntutan hukum dan sanksi akademis yang timbul serta membebaskan Universitas Pelita Harapan dari segala tuntutan hukum yang berlaku.

Dibuat di :

Pada Tanggal :

Yang menyatakan,

Tanda Tangan			
Nama	( )	( )	( )



UNIVERSITAS PELITA HARAPAN  
FAKULTAS DESAIN

---

**PERSETUJUAN DOSEN PEMBIMBING TUGAS AKHIR**

**STRATEGI DESAIN SUAKA PENGUNGSIAN DENGAN  
PENDEKATAN ARSITEKTUR ATMOSFER**

Oleh: Jonathan Nathaniel

**Nama : Jonathan Nathaniel**

**NPM : 01022180004**

**Program Studi : Arsitektur**

Telah diperiksa dan disetujui untuk diajukan dan dipertahankan dalam Sidang Tugas Akhir guna memperoleh gelar Sarjana Arsitektur pada Program Studi Arsitektur, Fakultas Desain Universitas Pelita Harapan, Tangerang, Banten.

**Tangerang, 7 Juni 2022**

**Menyetujui**

**Pembimbing**

(Denis Indrawaman, S.T, M.Sc.)

**Ketua Program Studi**

(Andreas Y. Wibisono, S.T., M.Ars.)

**Dekan**

(Dr. Martin Luqman Katoppo, S.T., M.T.)





UNIVERSITAS PELITA HARAPAN  
FAKULTAS DESAIN

**PERSETUJUAN TIM PENGUJI TUGAS AKHIR**

Pada hari Kamis tanggal 12 Mei 2022 telah diselenggarakan Sidang Tugas Akhir untuk memenuhi sebagian persyaratan akademik guna memperoleh Gelar Sarjana Arsitektur pada Program Studi Arsitektur, Fakultas Desain Universitas Pelita Harapan, atas nama:

**Nama** : Jonathan Nathaniel  
**NPM** : 0102218004  
**Program Studi** : Arsitektur  
**Fakultas** : Desain

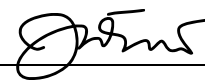
termasuk ujian Tugas Akhir yang berjudul “STRATEGI DESAIN SUAKA PENGUNGSIAN DENGAN PENDEKATAN ARSITEKTUR ATMOSFER” oleh tim penguji yang terdiri dari:

<b>Nama Penguji</b>	<b>Jabatan dalam Tim Penguji</b>	<b>Tanda tangan</b>
1. Denis Indramawan, S.T, M.Sc.	, sebagai Ketua	
2. Dr. Julia Dewi, S.T., M.T.	, sebagai Anggota	
3. Emmanuel A.Wicaksono, S.T., M.T.	, sebagai Anggota	

Tangerang, 12 Mei 2022